第四部分：言谢即可

BYAM • VON EEDEN • GIORDANO

从飞机上跳下去吧...
广告上说,你可以用大力神行李箱做任何事.
...带它的到3楼...
...把它的放向火车...
...或者放向你的烟囱.

你还可以在里面重装可卡因——

——这是高安全性货柜!
进入大海.

因为大力神行李箱的比重
刚好能排开足够的水——

——能让它们在水面下三英尺处漂浮——

这样能用吉鲁运单来搬运走私

而你则将吉鲁运进港口!

我还是搞不懂
他们怎么能取回这些
东西还不被逮住!

这可是一次批发
行动,伙计——

——那方面可
轻不到你来操心!

BLACK CANARY

NEW WINGS PART 4: JUST SAY "THANK YOU"

SARAH E. BYAM — WRITER
TREVOR VON EEDEN — LAYOUTS
DICK GIORDANO — ART
STEVE HAYNIE — LETTERER
JULIA LACQUEMENT — COLORIST
MIKE GOLD — EDITOR

注：*"My Country 'Tis of Thee"出自著名的美国爱国歌曲《我的祖国属于你》

注：*Sweet Land of Liberty"是美国的一种常见表述，意谓美国是一个自由的国度，而这里将自由换成了美丽

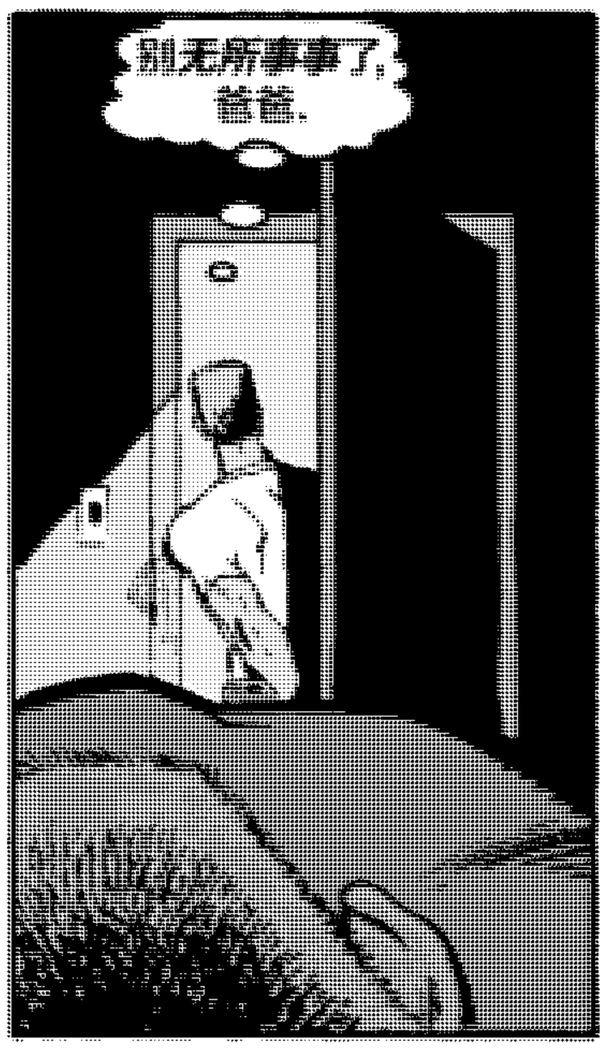
我上所有的東西了，
爸爸。

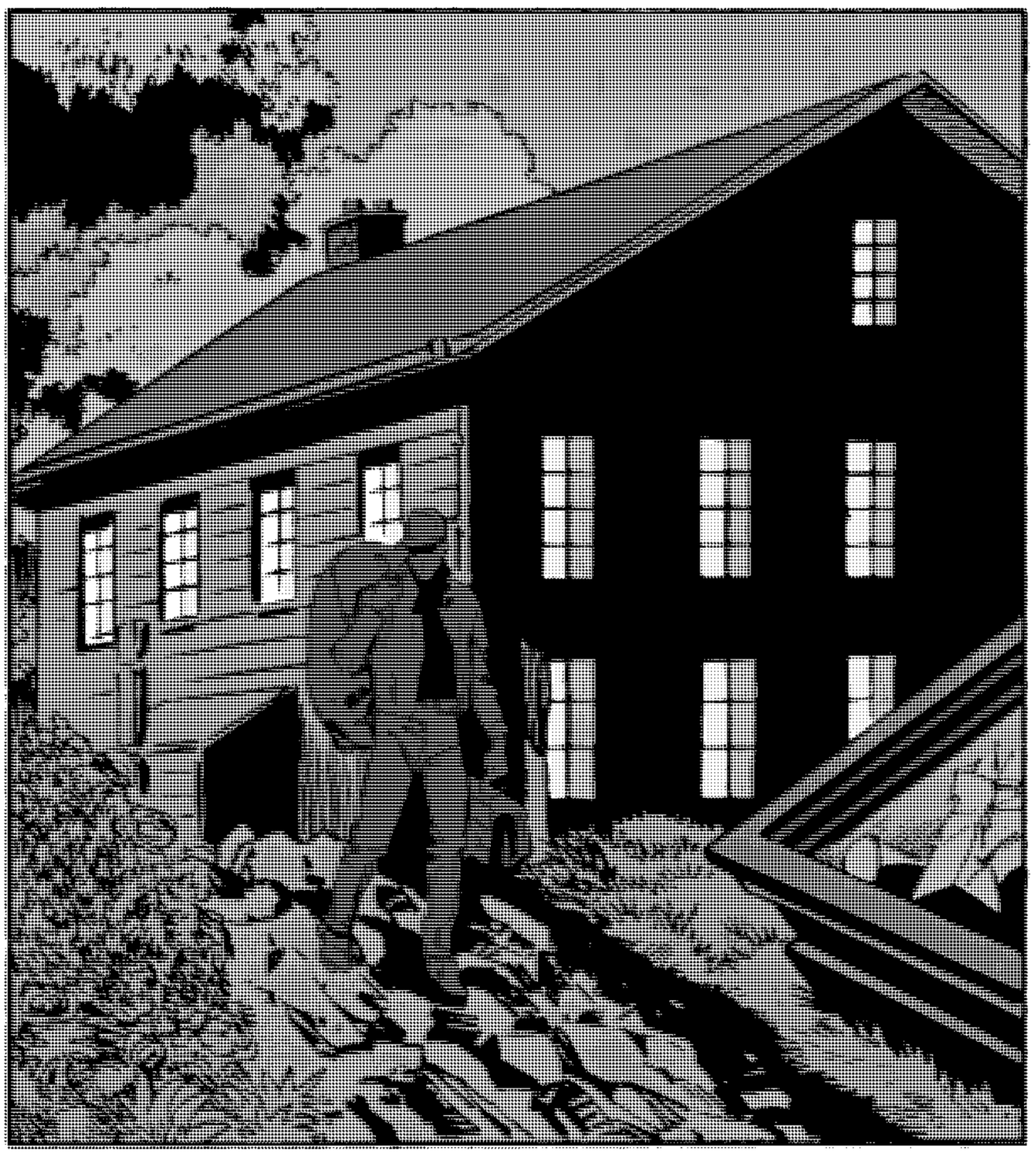

我不会让你去
抢住他们的——
——而我
自己逃跑!
要是被
他们抓住,你会面临
更大的危险.
现在快走!

"再说了,我的朋友,
尽管你这般逞能...
"...在这方面我可是
经验丰富很多呢.

"他们在黑暗中包围我们,他们比我们更熟悉这片森林.

"但是,不是有没有战斗力——

SPLASH

"——你都会活着
从这里逃出去!

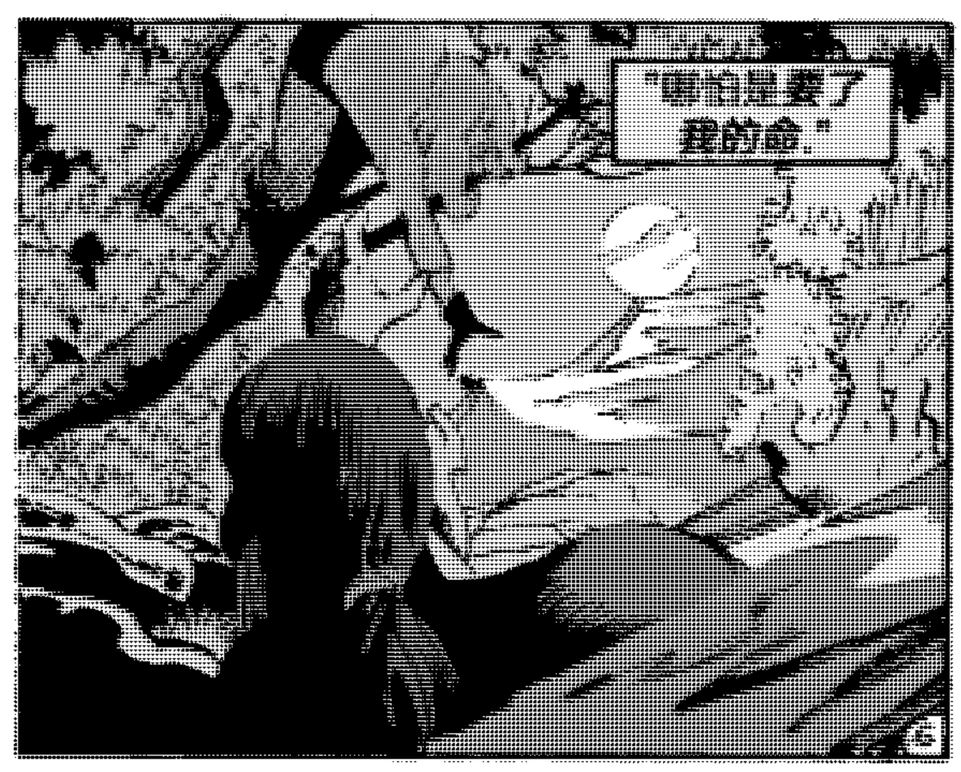
"要拍是要了
我的命."

[illegible]

这难道不会
帮助他们更快地
穿过树林吗？
只需爬上树后，
然后开始大动干戈。

你知道最TE
让我痛苦的是
什么吗?

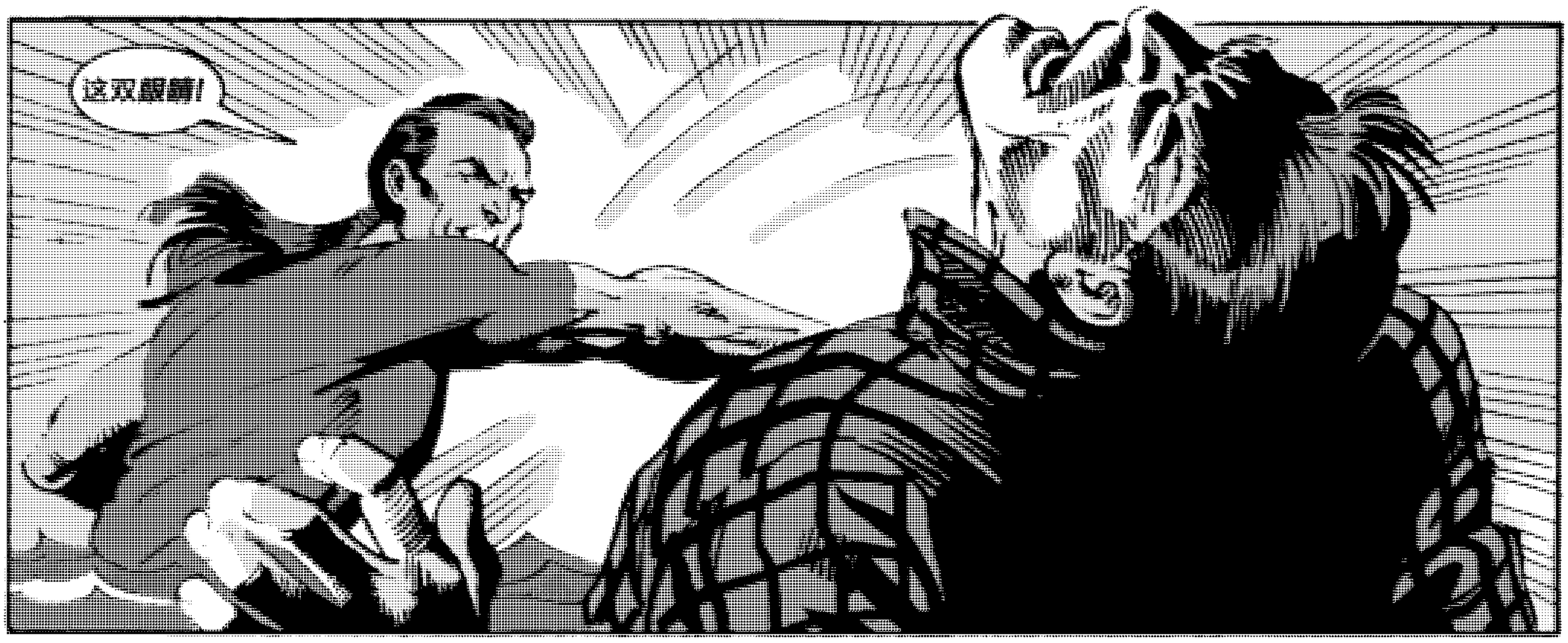
这次是真的!

哼!一
-咳咳-
不,还不够!

美丽血族!你知道埃共对
我母亲做了什么吗—
—就因为这有个
蓝眼睛的孩子?!

甘.

你无法通过...

...杀死这个人
未得救赎者.

你在跟我
说这个?邪?

没错.
如假的,日.

这不会起到
任何帮助.

南日...

...我们还有
活儿要干.

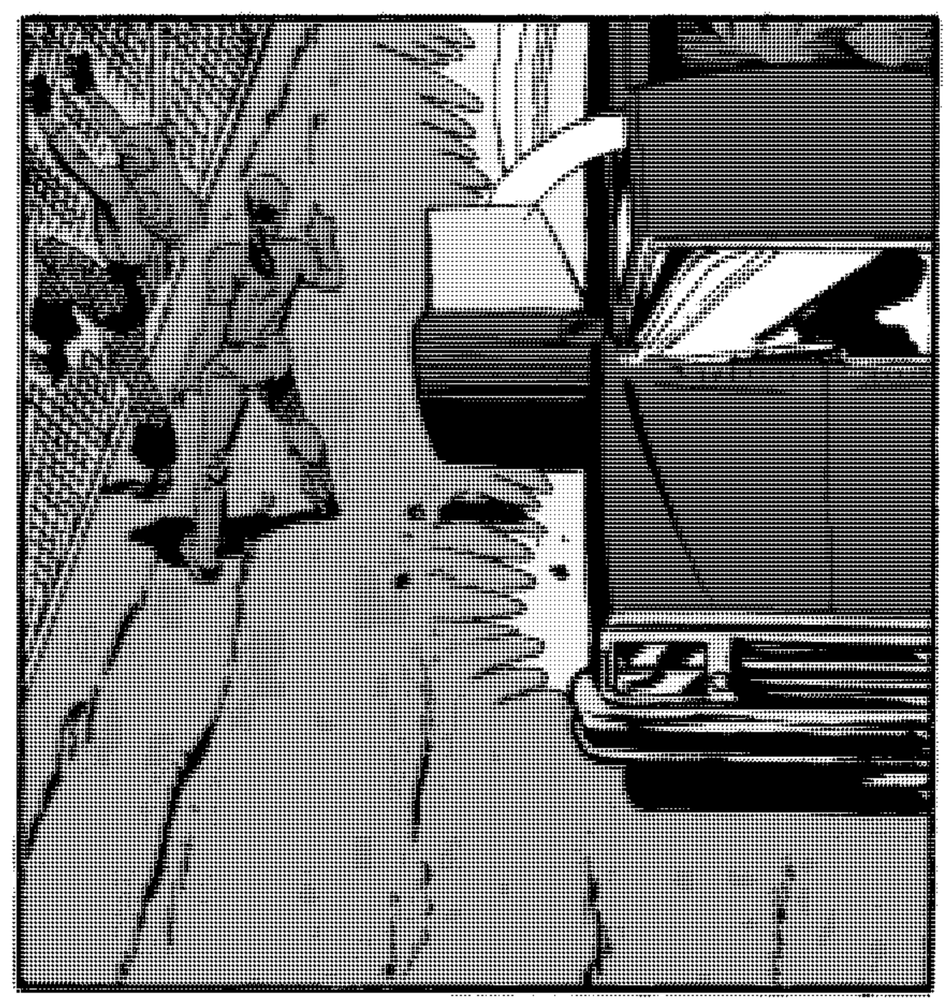

嗖嗖——
使上劲!
你们难道不知道
这是婴儿吗?

我们现在
知道了.
感谢停车.

最好用这个把头发
包起来.
可能会给你
带来麻烦.

这又不是
第一次了...

我要先去见
当地警察.
他们帮
不了你.
那你们俩去找
最帮忙的人.
我们要拦下这批
可卡因毒贩!

小姐,我手头正管着个
快不行的社区,遭罪比
有工作的人还多——

——我可不会因为这些人
给沿岸市鲑鱼就去遣责他们.

我知道,他们把鲑鱼
低价卖给日本人...

...但依我看,一个人的家庭
可比他们在华盛顿制定的那些
规章重要多了.

听着,我工作时间
很长,累得实在没心思
开玩笑了.

毫无疑问,沙洲是华盛顿州
最贫困的社区.

警长,山里有个
手握数百万美元的
毒品团伙.

哦-哦!

即照你说的,
如果我们这真有
可卡因大亨——

一数百万美元
都飞去哪儿了?

也许他们有长期投资的计划!
我们这个社区有关于不雅言论的法规——

——除非我还没以扰乱吃早餐为由关押你,你最好快走.

我不仅会打扰你吃早餐,最长.

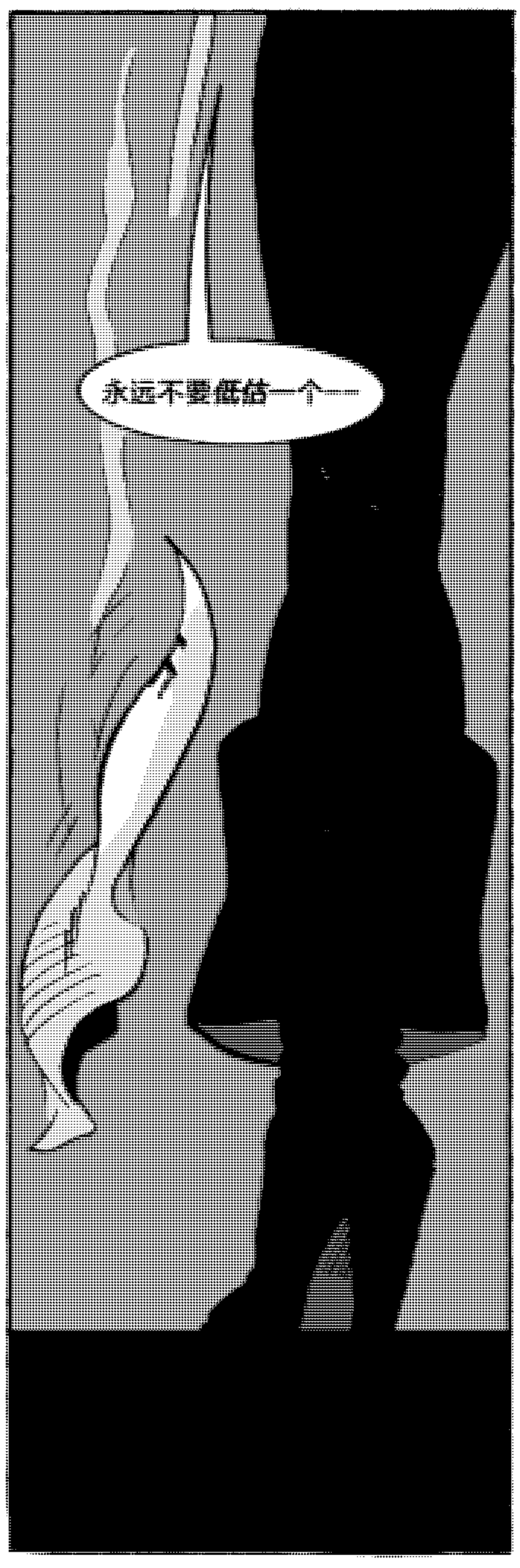
永远不要低估一个——

——穿白裙的女人!

你死哪儿去了?
我那狗崽子把大货车开走了.
KINGFISHER

布伦南,你最好管管那孩子.
我儿子的事我自己管!

你只需记住我们的活是什么—
还有我们是多么不堪一击!

没错—就是周日捕个鱼而已,还捐上了咱们最爱的参议员的儿子...

...还备着几把M-16步枪呢,以防那些鱼心血来潮要反击

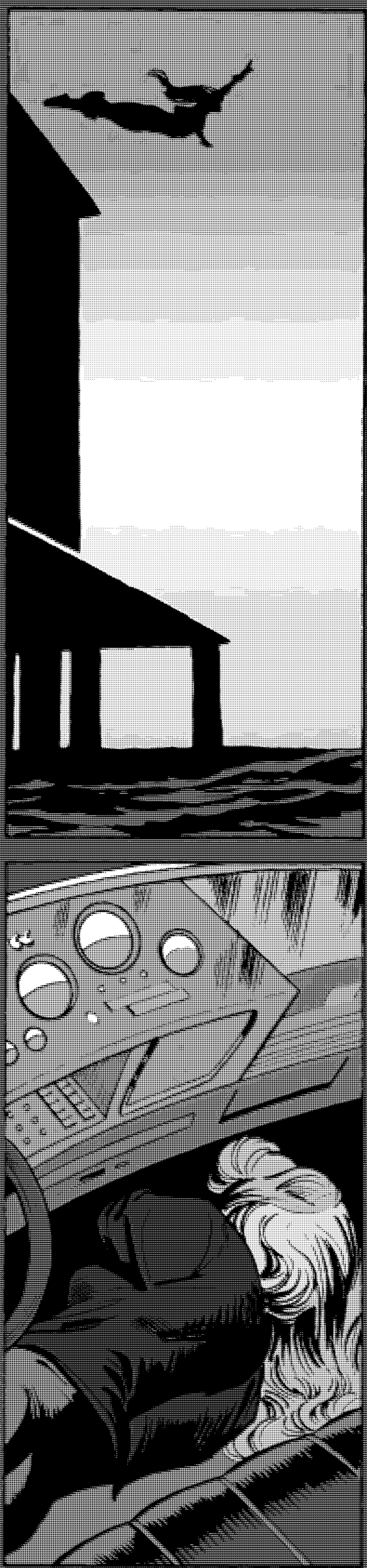

嗯,下次要把
鞋子脱了.

哦,这可太
有趣了...

...我要去对付
十二个武装人员...

...除了美丽和性感,
我一无所有...

但是,有时候
你就是得说——

SMASH!!

你正在进入
奎诺尔特印第安保留地
雷恩·科尔是我的朋友,也会帮忙的.
我加德,我女朋友是纳文儿.
我打赌你老爸肯定特喜欢那个.
我很放心的.

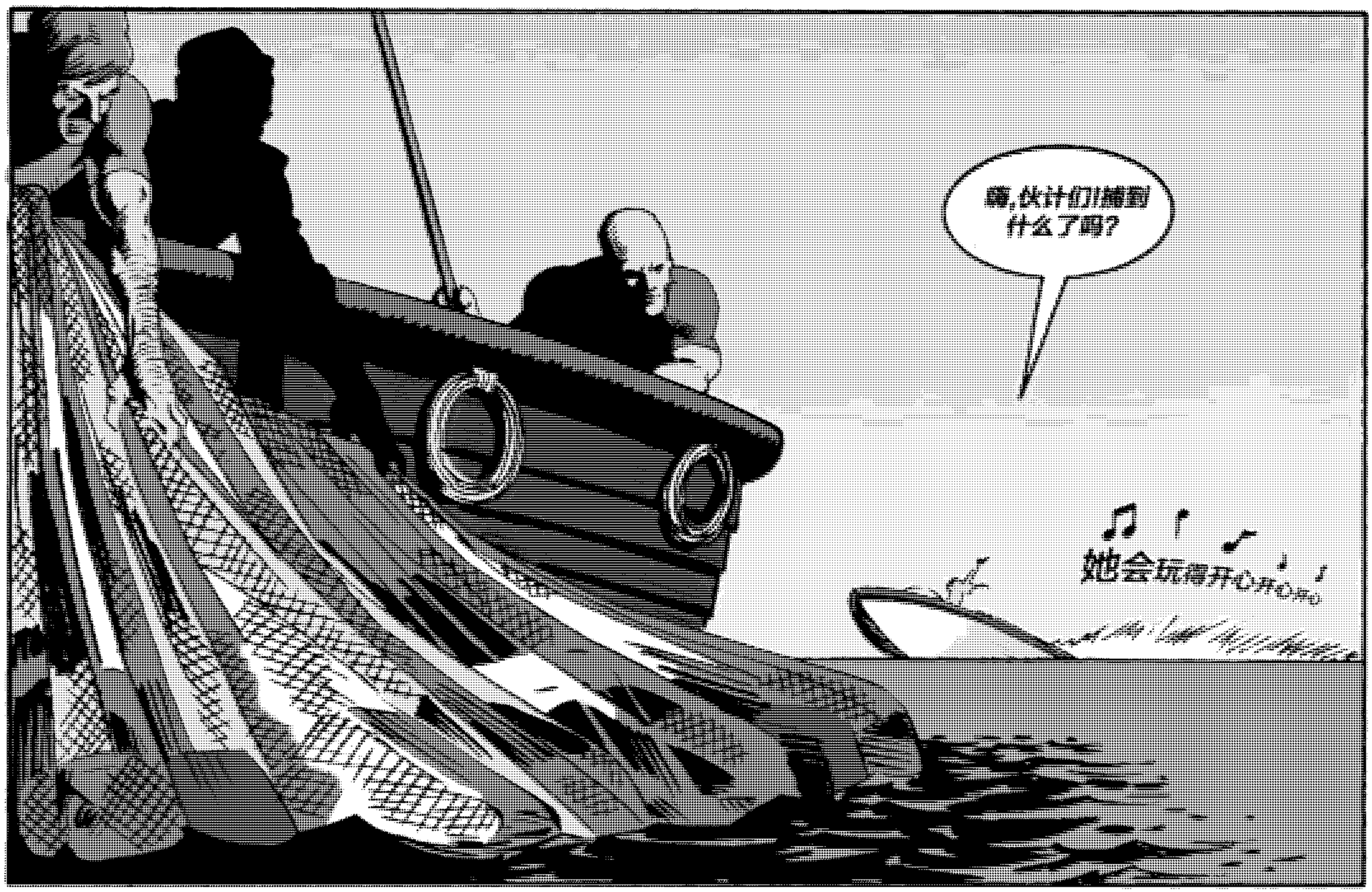
嗯,伙计们!情况
什么了吗?
她会玩得开心的。

嗯,你们是什么,
家贼?
KINGFISHER
你疯了吗?!
她只是个孩子!

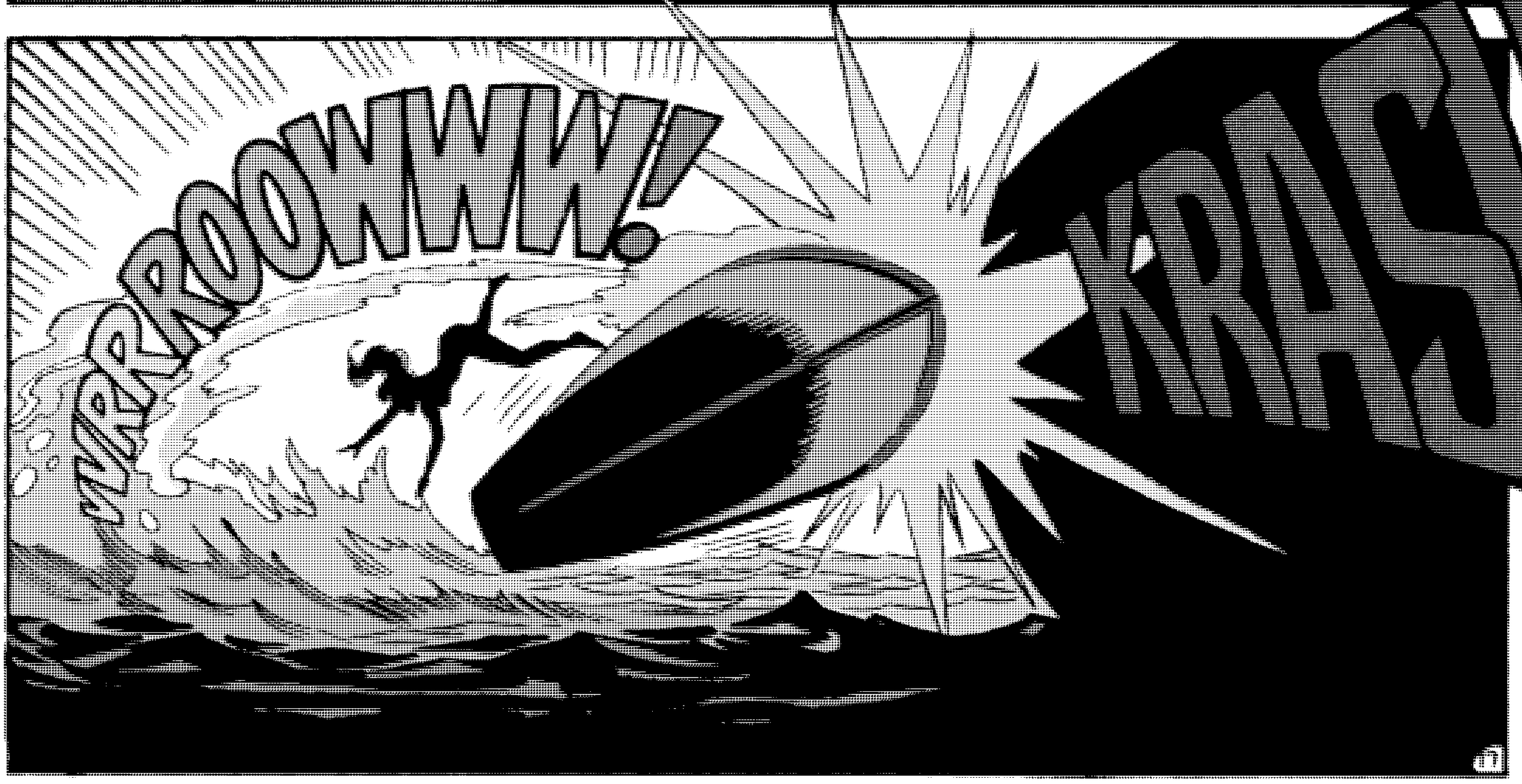
SOWWW
ZIIIIP!

我觉得只是受惊了，
怎么样？
只要不是脑，
我们就没事。
让人把她
带到下面去，
等我们回来。

该死的混蛋！
他死了吗？

嗯！我们
还有工作
要做呢。
我家里还有个
女儿呢——现在
别闹了！
嗯，她哪都
看不到！

还有看在上帝的
份上，把她锁起来！

ELIKU

嗯,你好啊!

WHAP!

你也好!

...只要让参议员相信
会有三个部落政府和两家
电视台的代表过来就行了

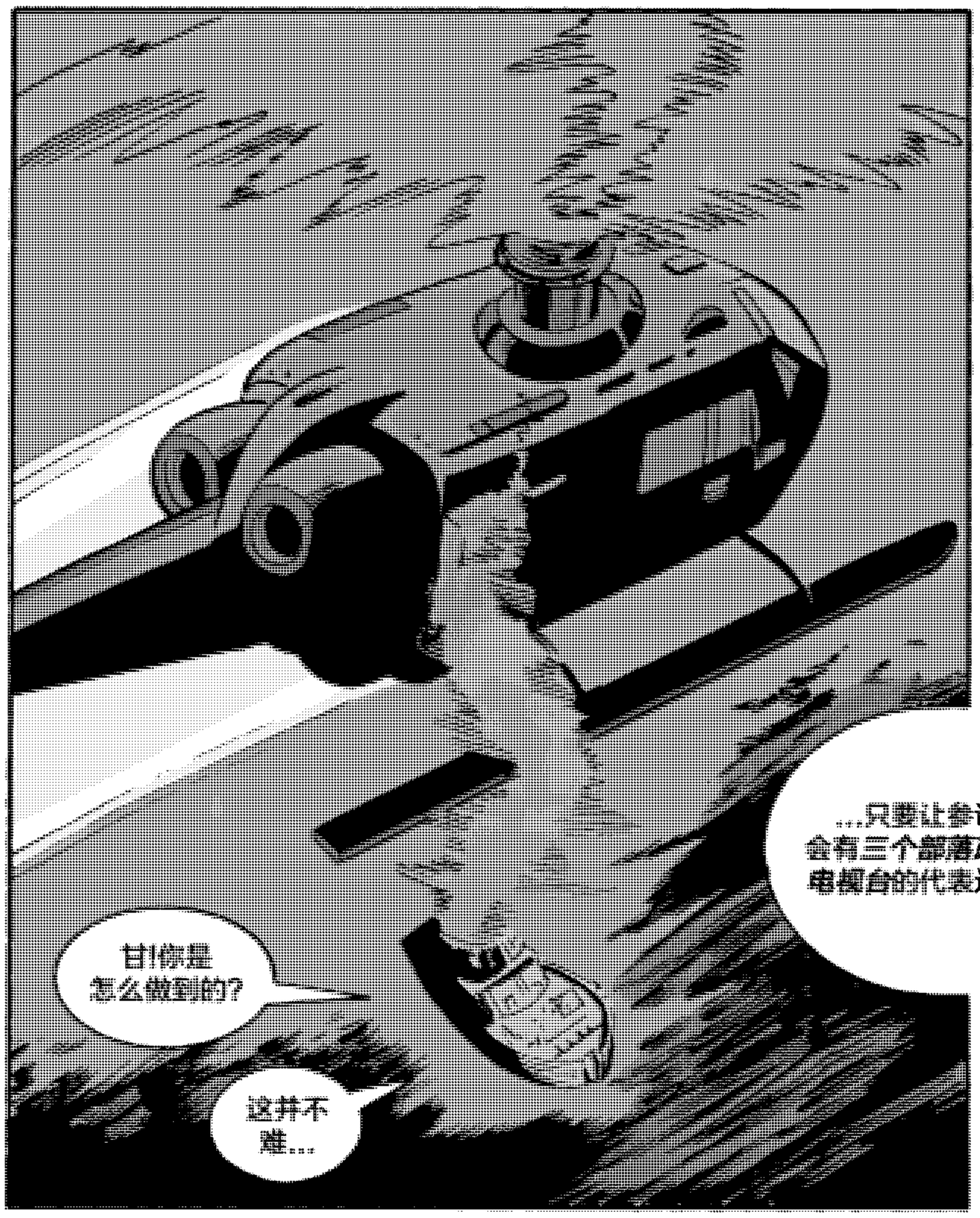
哇!你是
怎么做到的?
这并不
难...

他儿子呢?我想认为
小加伦格是这一切的
幕后黑手
我做得者的
那个不知道.

今年是选举年.
他不会不参与.
他甚至把海岸警卫队
都带来了!
我只希望我们
能及时赶到.

Mayday, Mayday!!
救命啊!
Eh..

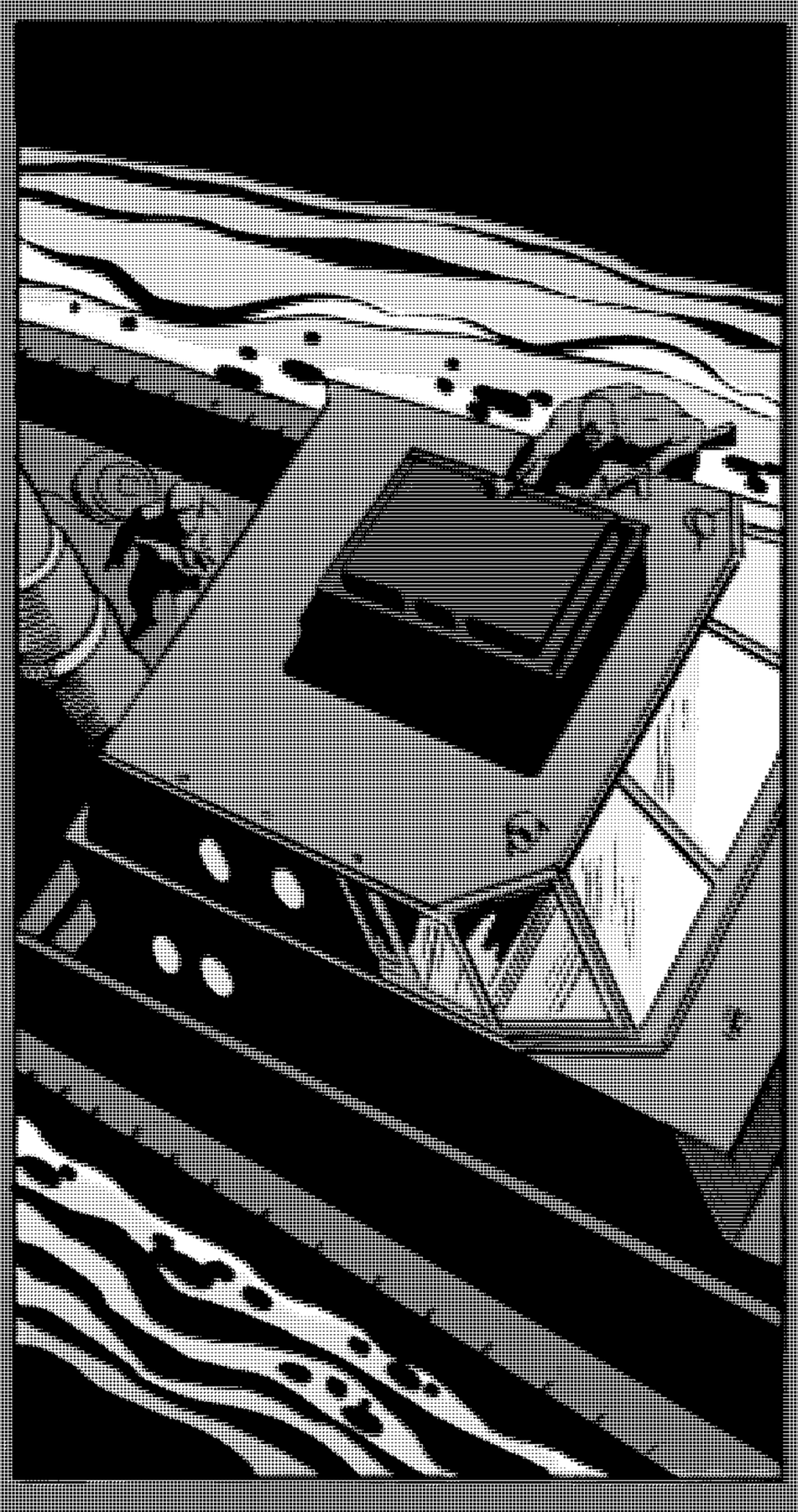

K-K-CH
该死的!

我今天是要
你们这些
家伙了!

救救我!他要
弄断我的脖子!

现在让我们看看
你的朋友们是否
在乎你的死活.
起来!

将这张的尸体
再说吧!

放开他,
小姐—
—你们都
被逮捕了!

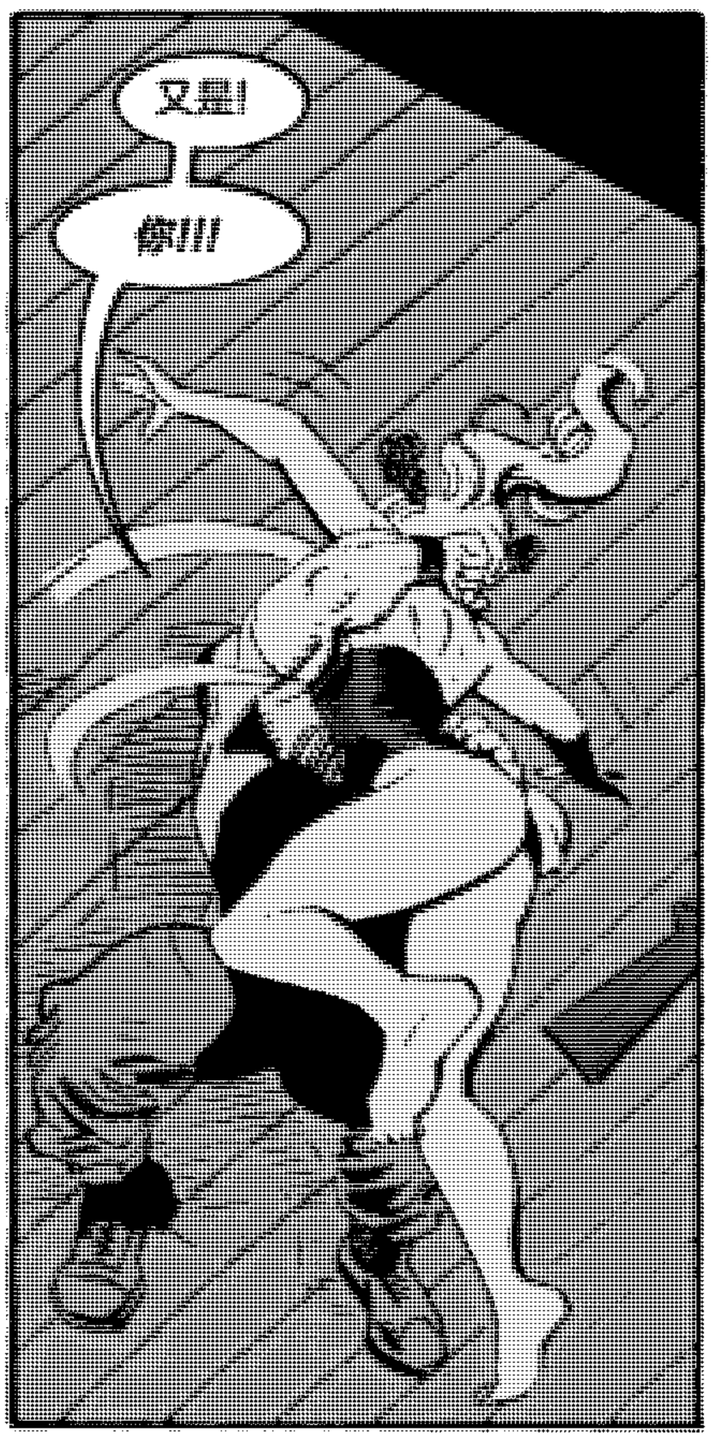
哎呀!
疼!!!

哼哼,不是.
哼!
你全弄了
吗的!

你说什么呢...

...他等于白干.

今天干得好，
道恩.

你说的全
都是对的.

除了参议员
那部分.

嗯,是参议员办公室
里的某个人给他
通风报信了.

但我觉得不是
那个人.

也许是那些渔民?

布伦南是那个
联系人... 而且
他死了.

可怜的
查德.

他是个
好孩子.

他会没事的...
彻究会的.

他们
大多数人
那样.

哭.